SAYI:130
YIL:20
Fiyatı: 3000 Lira
KDV dahil
16 MAYIS 1992 CUMARTESİ

AVNİ

YİRMİ YILLIK YENİ MİZAH DERGİNİZ

ÖZ AVNİ
YİRMİ YILLIK YENİ MİZAH DERGİNİZ

İbo suçsuz bulundu!..

Çıkartığı "Söylim mi" adlı kasetinde bazı parçaları izinsiz okuduğu gerekçesiyle mahkemeye verilen İbrahim Tatlıses yaptığı savunmayla aklandı. İbo savunmasında *şöyle* dedi: "zaten kaseti çıkartırken "Söylim mi?" diye sordu ya kardeşim. Kimseden itiraz gelmeyince biz de çıkarttık"

GEDİK PAŞCHA

Efendim, bir iddiaya göre uyuşturucu kaçakçıları ile bazı bürokratlar arasında ilişki varmış. Bence iddia kesin doğru. Yoksa devlet işleri bu kadar "uyuşuk" yürütülmezdi. Hah hay, sıkı laf ettim...

* * *

Özal televizyonda yaptığı konuşmayla izleyenleri ağlatmış. Eee, eski alışkanlığı bu, yıllarca milletin anasını ağlatmadı mı kardeşim?.. Bir kez daha taşı gediğine koydum mu?.. Bence evet!..

AVNİ
YIRMI YILLIK YENI MIZAH DERGINIZ

● Oha!.. Bazı sapık ruhlu yöneticiler, durduk yerde "namus bekçisi" kesildiler... Son iki hafta içinde Kütahya'nın Simav ve Muğla'nın Ula ilçelerinde bekaret kontrolüne gönderilen 8 kız öğrenciden 3'ü intihar girişiminde bulundu, 2 tanesi öldü...

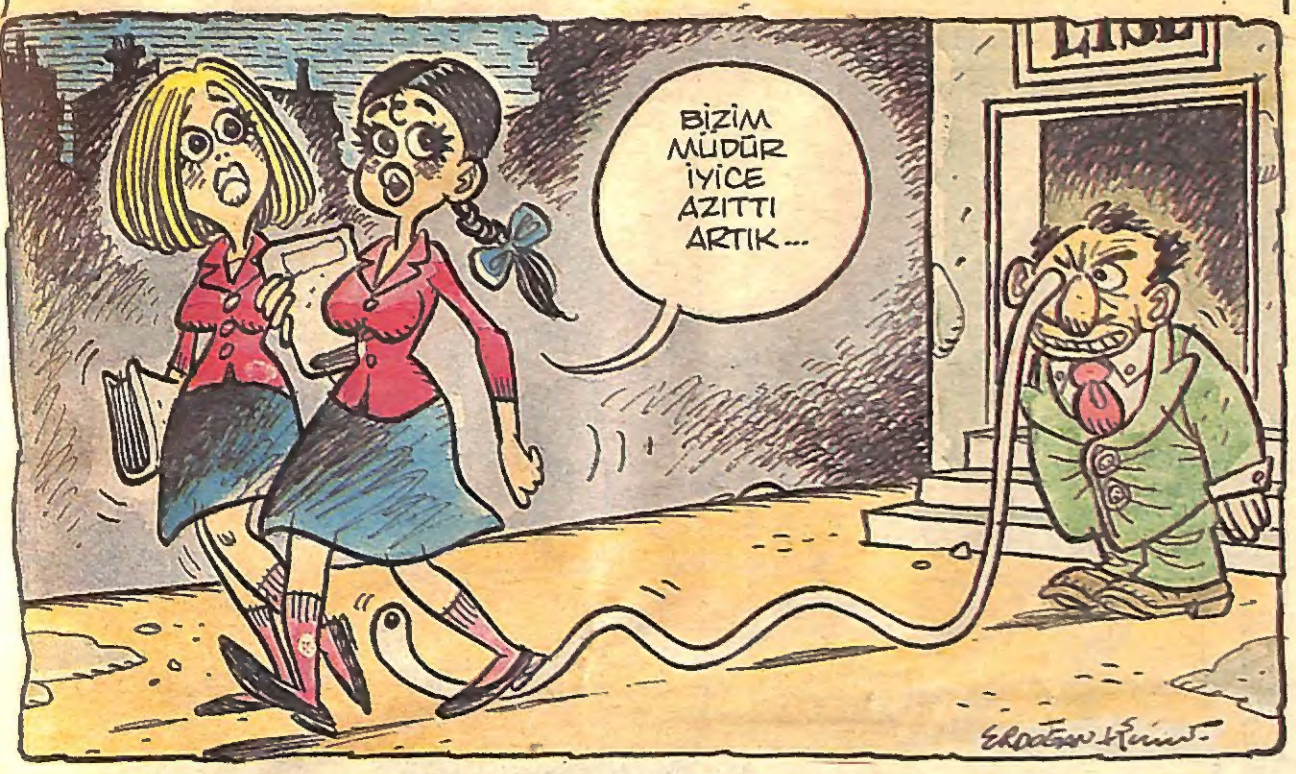

Türkiye'de futbol ligleri renkli yayına geçmedi daha... Hep "siyah-beyaz" goturu yor nalı..

Şimdi aldığımız bi habere göre, olan biten herşeyden bihabermişiz.

UZUN Hikaye..."Hırsız" yazıp çizen → *İLBAN ERTEM

Mustafa Salış (Aydın)

Çini mürekkebinin ilk amacı kesin olarak bitmiş bir işi d görülebilir hale getirmektir. O yüzden kurşunkalemle iş tamamen bitirdiğinize inanmadan çinilemeye başlamayın.

Ayrıca mekan çizgisinin yeri de çok önemli Sizin çalış nızda çizginin adam ve kadının ayaklarının altından geçm ipin üzerinde yürüyorlarmış izlenimi veriyor. Bu çizgi daha kada, arka plandaki evler vs. ile ön planı ayırmak için kul malı... Anlayamadığım birşey var. Öndeki adamın ayak nerede, sonra niye büyüteçli adamın üstüne çıkmış vaziy te? Şöyle arkalardan bi yerden sorusunu sorsaydı daha olmaz mıydı?...

Hatice T. Doğan (İzmit)

Espriniz çok güncel ve güzel. Televizyonun çocuklar üzerindeki aptallaştırıcı etkisini çok güzel anlatmışsınız. Ayrıca çizginiz çok eğlenceli. Yalnız dış kontürleri biraz daha kalın çekerek belirginleştirmelisiniz.

Sedat KARATAŞ (Ankara)

Daha önceden duyup duymadığınızı bilmiyorum ama. Bir karadeniz fıkrasını çizip göndermişsiniz. Ben her zaman pırıltılı zekanıza güvendiğimden, espriyi kendinizin bulduğuna inanarak espriyi yayımlıyorum.. Çok karışık tarama atmanıza rağmen üstesinden gelmişsiniz... Ama yine de tavsiyem şimdilik daha beyaz karikatürler çizin... Çizginin güzelliği ortaya çıksın, deseniniz sağlamlaşsın...

Yürüyen merdiveni aslına yakın çizebilmeliydiniz. bunun içinde gidip en azından 10-15 kere yürüyen merdivenle inip çıkmalıydınız...

MEVSİM NORMALLERİ

Bu köşenin amacı halka meşaz vermek ve mizah gülmecesi yaparak insanlığa ışık tutmaktı

Çılgın şarkıcı, arabeskin kıraliçesi ZIMBAGÜL TÜMSEK'in son kasedi "SPAGETTİ WESTERN" çıktı

A. YÜZÜ
1. GORKMA BENDEN ELEŞTİR.
2. SENDEN HERKES GIVANG DUYSUN.
3. KORNİŞLE BAYILT BENİ..
4. TIKNAZ DİŞİ BİR ADAM.

B. YÜZÜ.
1. MÜŞTEŞAR DİYEMİYOM..
2. SÖYLEMEYİN FİLMLERİN SONUNU
3. ŞU GOVBOYLAR.
4. LAN GOVBOYLAR.
5. HÖYÜT GOVBOYLAR.

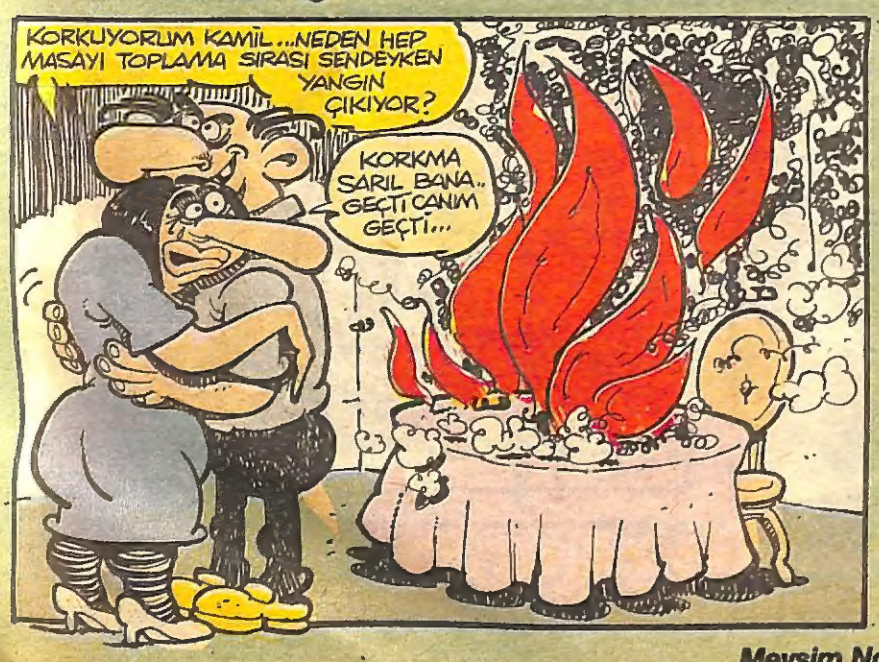

Mevsim Normalleri bir Soner Günday yapımıdır.

UZUN Hikaye "Hırsız" yazıp çizen → *İLBAN ERTEM

29. ...SENDE İSVİÇREDEKİ MİLYARLARINA UNUT GİTSİN!...HALBUKİ NE GÜZEL YURT DIŞINA KAÇIP PARALARI LÜPLETECEKTİN!...

BİDAKKA! BUDA NE DEMEK OLUYO PATRON? BU HIYAR, DOĞRU MU SÖYLÜYOR!...

HASTER BE!...

İŞLERİ BOKA GİDEN HER İŞ ADAMININ YAPTIĞINI YAPIYORDU PATRONUN!...ÖYLE DİİL Mİ!..

ZÜLKÜF AĞA SEN BİZİ YÜZÜSTÜ BIRAKIP CUKKALARLA BİRLİKTE TOZOLUP GİTMEZDİN DİİL Mİ?...

OLUR MU LAN!

ASLANLAR KİBİN GİDİYORDU HEMDE!

YOKSA, UÇAĞA ATLAR İSVİÇREYE GİDER, ÇALINAN KARTI İPTAL ETTİRİRDİN DEĞİL Mİ?... ...AMA VAKTİN YOK! BİZİ EKİP TÜYMEK AYIP OLMUYOR MU?

ŞİMDİ KARTTA ŞİFRE NUMARASI DA KARANLIK APO DA... PARALAR DA GİTTİ KISACASI...ÖF BE!

ŞİMDİ SÖYLE LAN! DİLİNİN ALTINDAKİ NE? BİSIKIMLIK CANIN VAR! ONU DA CORTLATMADAN ÖT!...

BÖRK!

...DAHA ÖNCE İKİ KERE ÇALDIK... GENE ÇALARIZ!

ÇAL O ZAMAN

AZ BİRAZ PAHALI OLUR!

...KORKTUĞUM BAŞIMA GELİYORDU...

(KAÇ! KAÇ PARA?

BEŞYÜZ MİLYON!

SİTTER!

DÖRTYÜZ OLSUN!

PAZARLIK ŞANSIN MI VAR BE! ÖLDÜRÜRÜM!

KARANLIK APO, YARIN GİDİYOR!...

GİDİP İSTEYİN KARTINIZI İSTERSENİZ!... KEH KEH!...YA DA ÇALMAYI DENEYİN!...

KES LAN!

UZUN LAFIN KISASI!...MERSEDESİ VERİN, BİZ DE HAYRIYLE İŞİ BİTİRELİM!

...Hİ, SİZ GELMESEYDİNİZ DE OLURDU!...

BU ARABAYI BIRAKIP GİDER MİYİM HİÇ!..

VAYUYANIK! SONRA TOZ OLDUMU?...

Varan 1

HE-BENDEN ÇOK YAŞIYACAKSIN-ŞİMDİ AYNI ŞEYİ BEN YAPACAKTIM...

KAYHAN.

Varan 2

MEMUR OSMAN! KALK YERDEN VE ÖDE BİRİKMİŞ BORÇLARINI! ÖLÜ TAKLİDİ ORMANDAKİ AYIYA YAPILIR...

KASAP

ESTAĞFURULLAH BENİM ÖLÜ TAKLİDİM SİZE DEĞİL, BEDBAHT KADERİME KARŞI...

Varan 3

ABİLERİM ABLALARIM... ŞU ELİMDE GÖRMÜŞ OLDUĞUNUZ TABANCAYI ŞEYTAN DOLDURUYOR. AZRAİL LİSANSI İLE SATIYORUM. İSTERSENİZ DENİYEBİLİRİZ. ŞİMDİ Bİ GÖNÜLLÜ ARIYORUM...

BEN

- Behey günlük. Arjantin Başkanı Carlos Menem geldi... Enflasyonu nasıl yendiğini anlattı... Deneyek bakak, ne menem işmiş görek..
- Hayalici dosyasında pek in cin top oynamıyo bu sefer..
- Erhan Önal attırdığı golle fahri Beşiktaşlı ilan edildi...
- Aşıklar bayramı gibi karşılıklı gol atışmalarından soora, Kartal şampiyonluğu kaptı...
- Bob Marley öldü diyeler, yer karosu döşiyeler..
- Ben kainat güzeline güzel demem, güzel Venezuellalı olmazsa...

Viva Santana

Cırcır böceklerinin gacırdamasına az bişey kala, Carlos aabimi dinliyorum. Cayır cayır bi org'un, yanan bi odun gibi davulun, kalp atışı gibi basın, çingene arabası gibi vurmalı çalgıların içinde ateş üstünde yürür gibi gitar çalıyo aslan parçası. Evde konuk bi sivri bi de kara sinek var.. Onlarda müzikten mi bilmem "Top Gun" gibi takılıyorlar... Akvaryumdaki balıklar piranhalaştılar.. İki yaz önce Açıkhava Tiyatrosundan İstanbulu Amazon ormanına çeviren Santananın bu iki kasette milattan önceki işleri var ama yaz geliyo, toprak ısınıyo, piknikteki mini bi setten Santana çalarken hiç top oynadınızmı.

Önemli not: Araba kullanırken dinliyosan uyma bu yamyamların hızına... Hadi vamos...

Firmaların Gizli Patronla

- Zeki **Alaska**
- Tööle bakalım **Algi**
- **Panda** Uskan
- **Y.K.M.** Beyatlı
- **Blu** Çizgen
- **Hisar**'i Asım Arsoy
- Piyer **Loto**

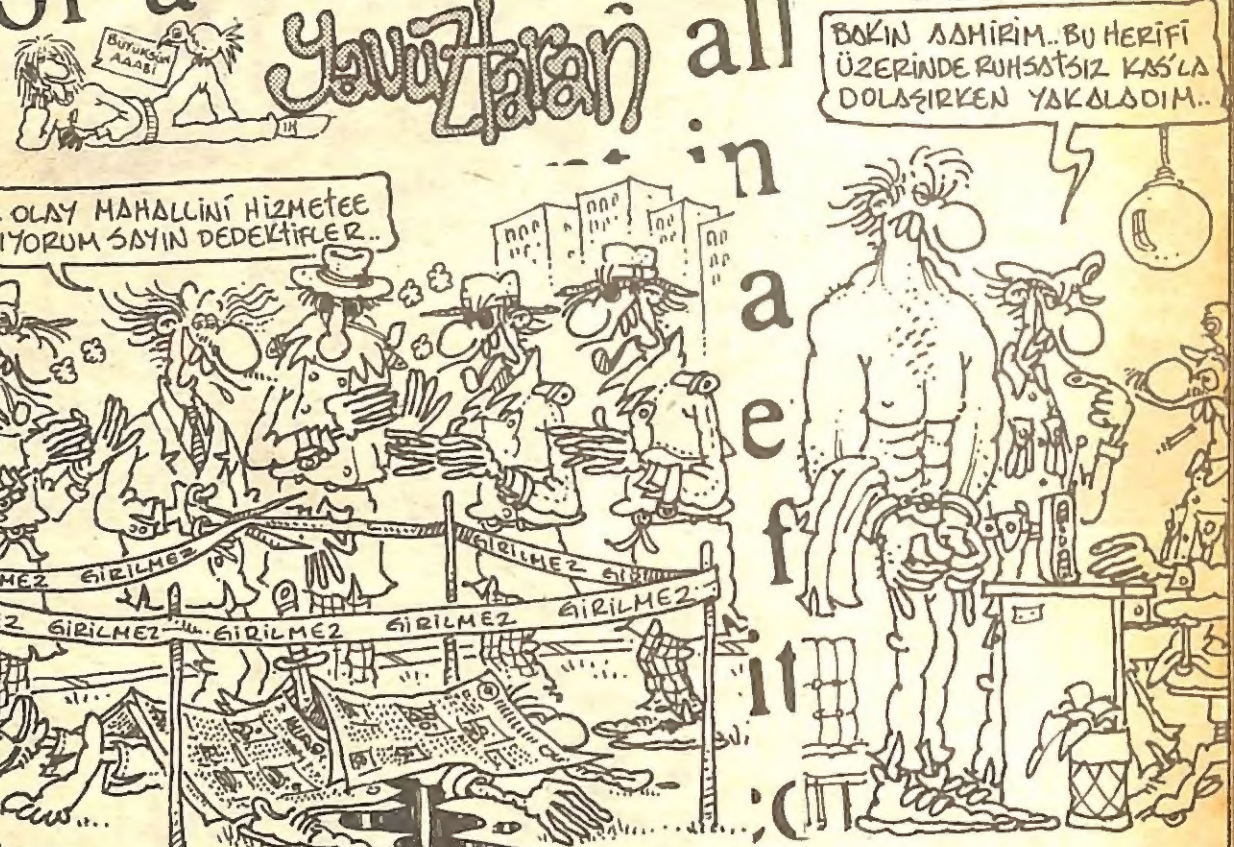

Dikkat Takozunuz Konuşuyor

- **Pizz Buin** ler için doğmuşuz
- ***Nivea*** açıkta bişeymi gördün..
- **Ambr Soler** sem görürsün gününü
- **Loreal**- *Hardi*
- **Cindy** okullu olduk..
- **Becel** ayırsa bile
- **Ona** gibi yağ, **Bogart** gibi **Dior** olmaz..

Sürçü Liisan Servisi

- Çeyiz oynamaya geldim odana..
- Askerlik ve maceranın tadı...

GIVE IDEAS

UZUN Hikaye "...hırsız" yazıp çizen → *İLBAN ERTEM

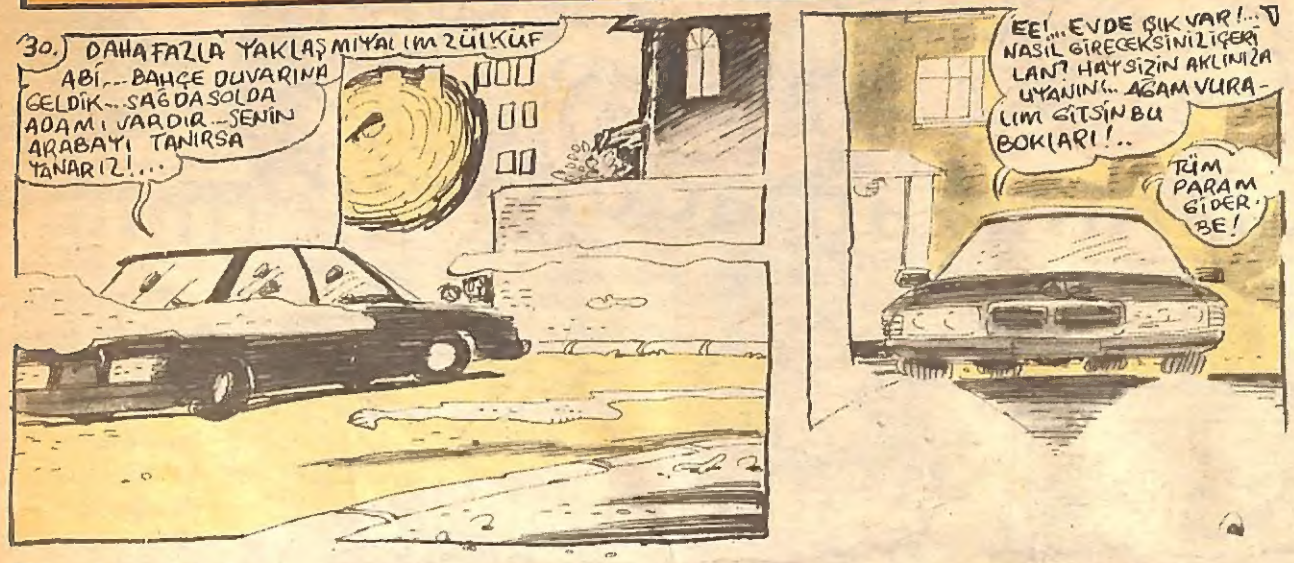

Şaşılası muhabbetler

Siyaaaah- beyaaaaz, şampiyon Beşiktaaaaaş!.. Geleneksel şampiyonluğu muz kuuu olsun Beşiktaşlılar!... Her sene bu zamanlar sesim kısılıyo, yetti be!.. Avni çıktığından beri başka takım şampiyon olamadı!.. Bakalım seneye hangi takım ikinci olacak?!...

Gel yine ceylan gözlüm, yine eskisi gibi...

İnönü: Ayıp oluyo ama...

Demirel: Haklısın... Tansu doğru otur... Bacak bacak üstüne atma..

İnönü: Yok, onu demiyorum... Ayıp olan sizin Türkeş'le yakınlaşmanız... İttifak kuruyormuşsunuz... Hani söz vermiştin Baba, bi daa kötü arkadaşlarınla görüşmicektin...

Demirel: İttifak mı?.. Yok canım... Hah ha... Öyle miymiş?... İttifak ha?... İttifakr, çomağı hazırla... Hah ha ha...

İnönü: *Olayı espri yaparak geçiştirmezsiniz... Türki gezisinde anlaşmışsınız Türkeş'le...*

Demirel: E, kardeşim onunla da anca orada anlaşılır... Dedeman Oteli'nin lobisinde anlaşacak dildik ya...

İnönü: Farkındaysanız anlaştığınızı kabul ettiniz... N'oldu, sarardınız birden... Aaaaa.... Sararmayın, beni de sarartacaksınız... Elleriniz de titriyor, bir şey mi var?

Demirel: Tit... Titr... titrimden geceler yatabilmirem... Özüm soğuk almış... Bak, Şuşa da Ermenilerin eline geçti... Şuşanşa bak... Allah allah...

Tansu Çiller: *Süleyman bey, siz fenalaştınız... Aman ha... Böyle durumlarda borsa karşıyo biliyosunuz... Dolar değer kazanabilir...*

İnönü: Rica ederim böyle konuşmayın Tansu...

T.Ç: Niye?.. Söylediklerim AGİK sözleşmesine mi aykırı?...

İnönü: Güzel olduğunuz kadar küstahsınız da!...

XXX

Demirel: Bizimkiler ilişkimizi öğrenmiş Apo...

Türkeş: Nea?... Apo mu?..

Demirel: Pardon, kafam çok karışık Alp... Bi süre görüşmesek...

Türkeş: Bana Apo dedin sen..

Demirel: Yanlışlıkla söyledim, ne uzatıyosun... Senin Apo olmadığın açık... O bir başkası... bu da kesin... O, devletten burs alıp siyasal bilimlerde okumuş... Kopya çekerken yakalanmış.. Haylaz bir öğrenciymiş...

Türkeş: bana Apo denildi *gibime geldi... Sen mi dedin?..*

Demirel: *Böyle konuşursan ittifak işi suya düşer ama..* Binaenaleyh sus be adam... Bürokrasideki adamlarına dokunmadık işte... Oğlunu da Petkim Yönetim Kurulu üyeliğine atadık... Daa ne?..

Türkeş: Bi de yiğenim var, hentbolcü olmak istiyo... Onunla da ilgilen...

Demirel: Nostaljik takılmak moda diye, MC dönemlerini özleyip seninle bi işlere giriştim ama hadi hayırlısı... Korkuyorum Alp... *İyi dilim...* Bak yine titreme başladı.

Türkeş: Normaldir... Titreyip kendine dönüyorsun... Daha titre, daha... Güzel.. titre, açılırsın... Gözlerime bak... Titre... Titre... Kendine dön... Dokuz ışık adına...

Demirel: Dokuz mu? Dokuz kusurlu harekete girer mi acaba senle ittifak yapmak?... Bilemem... Dokuz doğurduğum kesin *fakat...* Kendime ha döndüm, ha dönücem... Kan çekti... İçe dönük olmak nasıldır netice itibarıyla?...

Türkeş: Kıvama geliyosun, bu iyi.. Hava da kararda bak... Dolunay çıktı... Hah hah...

Demirel: Fakat?.. Fakat nasıl olur, dolunay aynı sana benziyo... Ellerim, ellerim kılanıyor.. Kıllandım ben...

Türkeş: Ötüken adına!.. Hah haah hah... Kurt adam oluyorsun dostum... Aynı eski günler gibi... Hayatımızın en güzel yılları gibi....

Demirel: Politikanın kurdu olduk netice itibariyle...

Vedat Özdemiroğlu

%10
Aldığımız pa... çaları in... ladık...
espride... hayat... yokmu...
Evrensel... tür dedik... bunlar mı...
MİLYONLUK
KARİKATÜRDEN ANLAYANLAR İÇİN

%100

Aldığımız parçaları inceledik... Bu espride de hayat yokmuş...

Evrensel karikatür dediklerin bunlar mı ola?

SALDIRI ANLAŞMASI hazmedemeyenler dağ çoktur...

SAK SAK

KARADELİKTE KARİKATÜRLERİM KAYBOLDU. ONLARI ARIYORUM...

Zafer Temoçin

Motorların hiçbiri çalışmıyor... Ama kontrol kulesi düşüş izni vermediği için de düşemiyoruz...

UYDU KARİKATÜR

GENE Mİ ŞANTAJ?

Geliyor

KİRİT

12. ZAFER HAFTASI

Perde alana kadar şu buharın oluşturduğu fevkalade buğudan yararlanarak yorum isteyen evinde deneyebilir...

Güneşten uzakta olan espriler, daha soğuktur...

KOPYA ÇEKMEYECEĞİME, SAĞA SOLA KOPYA VERMEYECEĞİME, TERİNE EL BASARAK ŞU NOT DEFTERİNİ NAMUSUM VE...

Gelde şimdi Ahlak dersinde kopya çok... İmkansız...!

Beş solum, sonra hayret ayak hareketinde birinci oldum...

1 2 3 1 3

Beşiktaş'ın şampiyonluk turlarını biraz abartmışlar. Bu da AVNİ dergisine espri olarak girmiş...

ŞAMPİYON

BEŞİKTAŞ! BEŞİKTAŞ!

75 bin lira kira iyi ama... Biz bu evi tutmayalım. Hadi gidelim hanım.

Ayrıca yerden ısıtma sistemi de var. Durun, bi düşünün.

MİLYONLUK BULMACA

KARİKATÜRDEN ANLAYANLAR İÇİN

SOLDAN SAĞA

YUKARDAN AŞAĞI

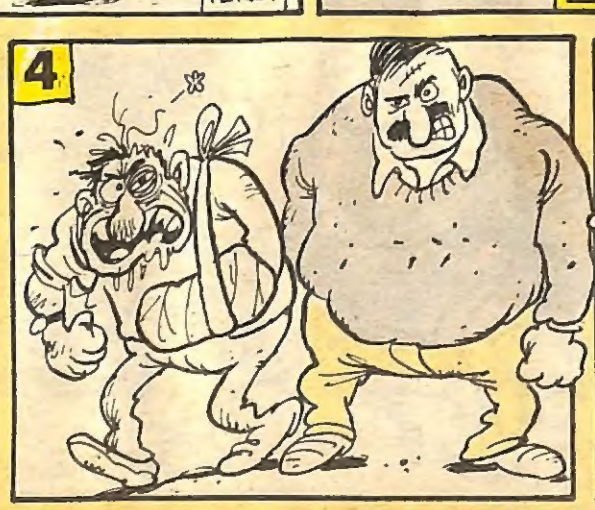

	1	2	3	4	5
1					■
2				■	■
3					■
4					
5	■		■		

Bulmacayı çözdükten sonra arka sayfadaki yönetim yeri adresine gönderin. Her hafta bir okurumuza 1 milyon lira, 15 okurumuzada kitap veriyoruz. Bu haftanın ödülü **Erman Şener**'in **"Demokratik Köfteler"** adlı kitabı.

	1	2	3	4	5	6
1	F	R	İ	K	İ	K
2	A	İ	L	E	■	L
3	U	Z	A	Y	L	I
4	L	E	■	■	T	C

127. sayıdaki bulmacayı doğru çözenler arasında çekilen kurada 1 **MİLYON** lira kazanan okurumuz **İSMAİL ÖZDEN**- Malatya

...an'ın "Demokrat Eşek" adlı kitabını kazananlar (127. sayı) Cem Tombuloğlu (Adana)- Yüksel Gönç (Eskişehir)- Meriç Seyhan (Adana)- ...ayar (İst)- Filiz Kuşgöz (İzmir)- Arda Kılınç (Hatay)- Hatice Aygün (Şanlıurfa)- Hamit Çete (Adana)- İlhan Erözden (Bursa)- Habip Ceran (Yozgat)- ...n Alpaydın (Ordu)- Belgin Alevekici (Adana)- Ayşegül Baykaya (Manisa)- Mesut Yenihan (Adıyaman)- Nalan Mutlu (Bolu)

YAKALANDIM!

açık görüş

En Büyük Kim?..

Türk Edebiyatı'nın en büyük şairi kimdir?.. Bu bir tartışma k sudur. Çünkü edebi alanda farklı şairlerin farklı üstünlükleri ol Fakat onaylamadığım bir şey var ki bir şairin edebi yönüne bak dan onu **"Türk Edebiyatı'nın en büyük şairi"** ilan etmektir. Nite son günlerde edebiyattan anlayan anlamayan bazı kişilerin N Hikmet'i en büyük Türk şairi ilan etmekte yarıştığını görüyoruz. A ba bunların kaçı bu işi N. Hikmet'in siyasi görüşünü gözün almadan yapıyor? Evet. Nazım edebi yönden yoksun bir şair de dir. Fakat Türk edebiyatında Nazım Hikmet'ten üstün şairler de dır. Bence bir Yahya Kemal, bir Memed Akif veya daha yeni şair den Fazıl Hüsnü Dağlarca edebi yönden Nazım Hikmet'ten çok ü ha üstündür. Nazım Hikmet'in Türk Edebiyatı'ndaki yerini tayin e mek isteyenlere bu işi onun edebi yönüne bakarak yapmalarını ö siye ediyorum.

Okan Ergü

Çare Nerde?..

İnsanız!.. İnsan olduğumuzdan dolayı düşünüyor, araştırıyor, s yor, bunalımları yaşıyoruz.

Ben insanım. 22 yıllık, henüz yıkılmamış, çaba göstermeksizin yi, nasıl, neden yapmasını bilmeyen canlı bir gerçek. Biliyorum, çoğumuz böyleyiz. Öyleyse ne yapmalıyız? Bence ilgilenmeli çevreyle, doğayla, hayvanlarla, ve en önemlisi dostlarla. Kız, er ya da orta yolu seçenler hiç göstermeden birbirimizle ilgilenel yalnızlığı yıkalım. Kimseye kotunun, ayakkabısının markasına, gi hamburgerciye veya arabası var mı, yok mu hesabı yapmad dostlukla yaklaşalım ve mutlu olalım. Bizim yolumuz Kayahan yolu.. Yolu sevgiden geçenler, sesinizi duyurun, birbirinize yakla ve insanların yalnızlık duygusunu içlerinden söküp atın.

Süleyman Kaban- Eskişe

Sevgili Avni'ciler!..

Ben kendimi bildim, bileli 9 yaşımdan beri mizah dergisi okuru Tabii önceleri bu Girgır dergisiydi. Şimdi ise her hafta dört dergi o yorum. Böyle giderse aldığım maaşımı da dergilere yatıracağım. S Gölsunlar mizahçı arkadaşlar hergün yeni yeni şeyler çıkartıyor Çıkan tüm dergilerde de okuyucuların sorunlarını anlatması için b rer köşe açıyorlar. Dergilerin en sevdiğim köşeleri de buralar. Bun ki köşelerde bir çok kişinin fikirleri, bu fikirlere katılmayanların fi bunlarada karşı çıkanların fikirleri, kimini destekliyen fikirleri, bazen fikirleri, fikirleri, fikirleri yer alıyor. FİKİR!..Hep FİKİR!..

Yani herkes kendi kafasına göre takılıyor. kimisi devleti faşist yapıyor. Kimisi komünist, emperyalist. Bence artık bunları aşmalıyız. Avmızı başımıza toplamalıyız. Genelde kendi toplumumuzda son yıllarda çıkan bir söz var **"Eller aya, bizler yaya."** *Ben bu sözü duydukça üzülüyorum.* Kahve köşelerinde şurada, burada kendi toplumumuzu aşağılamamıza kızıyorum. Ki bizim atalarımız irfanlarıyla, bilgileriyle yüzyıllarca bilime hizmet etmişler. Şimdiki bilimin hemen hemen temelini atmışlar. Sonrada Avrupa kökenli kişiler, alimler buradan yola çıkarak buluşlar yapmışlar. Biz de o kişilere hayranlık duyuyoruz. Uğraşsak biz bulamazdık diyooruz. Biz gençliğe yazık!..

Evet arkadaşlar, silkinme zamanı gelmedi mi? Bence geçti bile. Artık toplumumuzu aydınlatmaya birşeyler kazandırmaya bakmalıyız. Hangi görevde olursak olalım. Kötü fikirli kişilere karşı çıkmalıyız. Bunlara maşa olmamalıyız. Bunların sapıkça emellerine alet olmayalım. Gelin tüm millet olarak (Kürt, Laz, Rum vs.) elele verelim. Ülkemizi artık Avrupaya kabul ettirelim ve bundan çok kısa bir süre önce olduğu gibi Türk'ün gururunu dünyaya *kanıtlayalım.*

Sevgilerimle ve dostça saygılarımla.

Daha mutlu Türkiye'ye!..

Ayhan Yüksel

Bir J.D. Açık Görüş Yazısı

Tutup da birkaç paragraf yazabileceğimi sanmıyorum. Çünkü f kirlerim o kadar kesin olsaydı, tartışma ortamı yaratmak için konu bu şekilde dile getirmezdim.

Sizce ÖZGÜRLÜK;

a- Bir kızın kız arkadaşlarıyla veya erkek arkadaşlarıyla diskoya debilmesi, eğlenebilmesidir.

b- Bir kızın erkek arkadaşıyla diskoya gidebilmesi, eğlenebilmesidir.

c- Bir kızın yalnız başına diskoya gidebilmesi, eğlenebilmesidir.

d- Bir kızın disko dışındaki yerlerde de eğlenebilmesidir.

e- Aynı kızın eğlenmek zorunda olmamasıdır.

Sizce SEVGİ

a- Bir kişi için herşeyinizi feda etmektir.

b- Bir kişi için bazı şeylerinizi feda etmektir.

c- Bir kişi için hiçbir şeyinizi feda etmemektir.

d- Aynı kişiden sizin için herşeyini feda etmesini beklemektir.

e- Hiçbirşey değildir.

John Dillinger

AVNİ Söyleşisi

Konu: Herşey- **Katılanlar:** Yavuz Taran, Serhat Gürpınar, Vedat Özdemiroğlu- **Yöneten:** Akgün Akova (Gebze Belediyesi Meclis Salonu- 16 Mayıs Cumartesi 15:00)

Adres: Avni Dergisi "Açık Görüş" Sipahioğlu cad. Tülgül Apt. No:10 Kat:3 Daire:6 Yeşilyurt-İs

İNTİHAR SÜSÜ

KUTLUKHAN PERKER "Minyonların Sevgilisi"

EE.. NE DE OLSA YENİ BİR İŞE BAŞLADI... İLK GÜN HEYECANI BU. ZAMANLA GEÇER.

CARNATE

İİAAH!.. BİTTİN LAN SEN!.. HAYATIN KAYDI!.. SEN BENİM KİM OLDUĞUMU BİLİYON MU LAN!.. SEN KİM, BANA EL BOMBASI ATMAK KİM!..

KAVGA PSİKOLOJİSİ ABİ... BÖYLE KONUŞMASI DOĞAL...

BABAYI YEDİNİZ OOLUM SİZ!.. O BEYLERBEYİLİ MIÇTI AAZINIZA...

İŞTE ABİ, ADRES BU. ARADIĞINIZ ADAM ŞU APARTMANDA... YALNIZ BU BENİ SON GÖRÜŞÜNÜZ...

NEREDE DOLAŞABİLİRSEM..

Ve bir gün yol benim oldu..
Böylece güven verdim ona..
o'da doymamı sağladı..
İhtiyaç duyduğum herşeyi verdi..
Ve yalvardığım bu tozlu, dar geçitte, tek bildiğim, sürdüreceğimdir, senin köle kaldığın bu oyunu..
Korsan, gezgin, göçebe, serseri, ne istersen onu de..
...
Taşımın üzerine oydum,
Vücudumun söylediği yalanı,
Fakat dolaşıyorum halâ..
Nerededolaşabilirsem..

James Hetfield & Lars Ulrich

5 DAKİKA SONRA.

İŞTE, SONUNDA YAKALADIM SENİ İT!.. YÜRÜ LAN RİNGE!.. BU KADAR DA KAÇAK DÜĞÜŞÜLÜR MÜ BE!..

Hİİİ!

LIVE IN DEATH METAL

CARNATE SARCASM MOUSELEUM PARKINSON

YER: BİL SAK.
TARİH: 16:5.92
SAAT: 14:00

PASTANE KÜLTÜRÜNE UYUM KURSLARI..

Şimdi Herkes Profiterol desin.. evet.. yüksek sesle lütfen.. Profiterol ev-veet..

Oh.. bu kursu açtığımız iyi oldu.. yiyecek isimlerini söyle yemeyip utananlar mutlu artık

Proto.. Prosoto.. Pro..

Pro.. Pro of nasıldı Profi..

Pofi Ptoro..

CARNATE.

GÜLDÜREN EKSPRES

EMRE ÖZGÜR BURAK ZAFER

SUÇLU ORTADAKİ... ELİNİ-KOLUNU SALLAYARAK DOLAŞMASINDAN BELLİ...

YILLARDIR HAPŞIRAN BEN DEĞİL, AVUCUMMUŞ... HEP ELİMİZİ AĞZIMIZA KAPATMA HUYUMUZ YÜZÜNDEN ÖYLE SANDIK...

Ya, bu dükkân, bu mallar benim değil... Size satmam doğru olur mu bilmem ki yani...

HEPSİNİ SAR KARDEŞİM! ALICAM DİYORUM! NE BİÇİM TEZGAHTARSIN SEN YAA!..

HAPŞUU!..

HAPŞU!..

ÇARK-I FELEK TARIK TARCAN'A MİLYONLAR KAZANDIRIYOOR!.. OH BEE!..

50.000.-

Herif dayanamadı, patladı sonunda... Kıskançlığın gözü çıksın...

TAM ORADA Bİ YERDE HAVA BOŞLUĞU VAR... İNSAN BOCALIYOR... İSTERSEN YOLUNU DEĞİŞTİR...

ZIPPIR

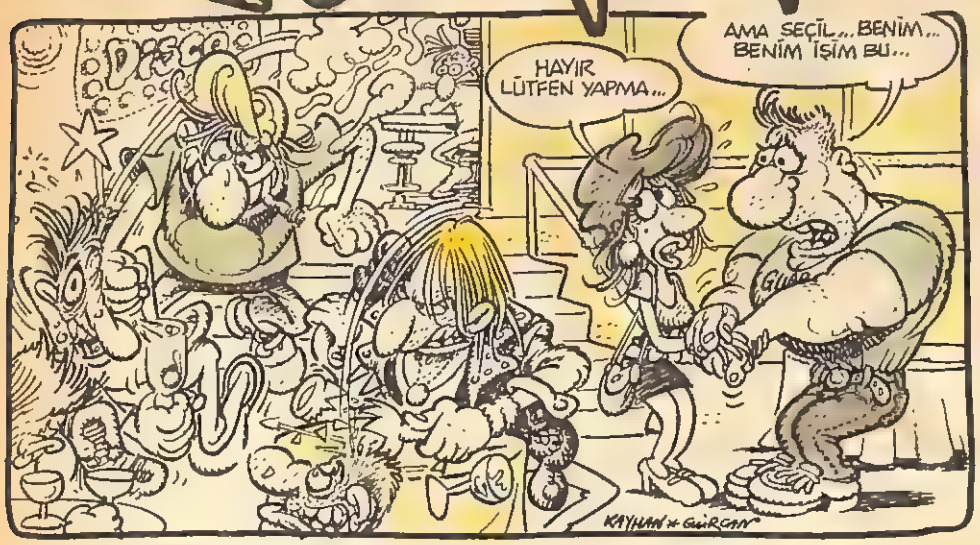

Beşiktaaaşş!

BİR CAV CAV ANLATISI

Geçen gün bir kadınla tanıştım. İki kez evlenip boşanmış. İki kocasının adı da Zafer'miş. İşin tuhaf yanı yine Zafer diye bir adamla evlenecekmiş. Dayanamadım, şöyle dedim:"**Desenize zaferden zafere koşuyorsunuz!..**" Soğuk bir hava esti. Ağlayarak kaçtım oradan.

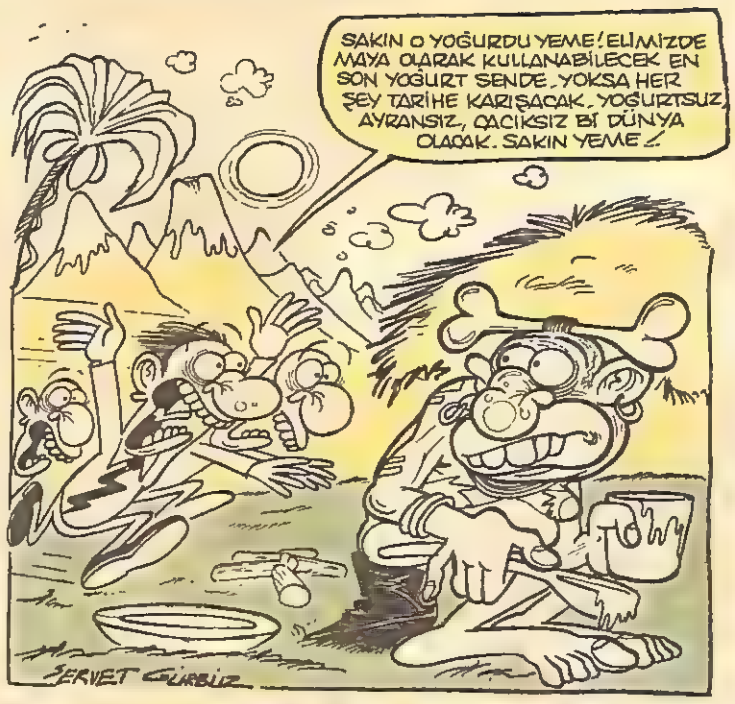

"ESPRİ ÖZÜRLÜLER MERKEZ TAŞRA TEŞKİLATI"

ZIP NOT: Babam gizlice gece keyfini seyrediyo gizlenmem

ZIPPIR İLANLAR

● Sinem, dengesizliğim Terazi burcundan olmana bağlıyor ve yaptığın tüm dengesiz hareketleri affediyorum!.. **Astrolojiden Koç Derya**

● Sivilde yapmadığını askerde bize yaptı, hep istikamet verdi, sağa sola dağıttı, sanki birşey oldu, adı ego tatmin kaldı... **3. Uzman Bölüğü-Küçükyalı**

● Belgin, insan sevgi ile yaklaş bazık yersin ama gerçekte görürsün!.. **Süpermen**

● Sultan of the Litchfield, beautiful Selva; lütfen dön artık, seni çok özledik!.. I do love you... **Penfriend C.M.-Ank.**

● Kova kızı Banu, oyunmama az kaldı. Las Burgas'da deli doktoru da yok. Dua et de OYS'ye kadar çıldırmayayım!.. **Yağ erkeği Aykut**

● 9 Eylül I.I.B.F.'nin Afrodit'i Handan Ç; seni zannettiğinden de çok seviyorum. Lütfen bana bir şans ver. **Karasevdalın**

● Soyut'cuğum, daha merhaba demeden vedalaştık. Gerçi sen vedalaşacak cesareti bile gösteremedin ya. **Ocem**

● Geleceğin doktoru koca bebek Şeba, sakar prensin kendi oklarıyla vuruldu. Artık gelsen de beni tedavi etsen diyorum. Vurulacak başka bir yerim kalmadı da.. **Robin'in**

● Sevgili Aşure arasında kuşak çatışması çıkacak kadar yaş farkı var, ama ben gene de sana hastayım. Mutlu yıllar.. **Denizatı A.R.**

● A.Ü.T.F. 2'den Onur, Yılmaz Türk'ün millete yaydığı haber doğru mu lan?.. Ayrıca çok sayın fizik asistanım, finalden sonra buluşalım. Saygılar.. **Tenten**

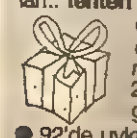

● Hey Ş. ve A., 19 Mart çoktan geçti. Hediyelerimi bekliyorum. Benim 20'lik banknot da boşa gitti galiba!.. **Çınarcıklı**

● 92'de uykusuz geçen kaçıncı gecem bu, bilemiyorum. Ama bu gecenin bir yarısı ders çalışırken 4. kalemim (isyan, isyan) **Kabus Emre**

● OSM, neden gözlüklerini çıkardıktan sonra benim yerime yanımdaki kıza bakıyorsun?.. **Suzan**

ÇAMUR

● Pis herifler, liseli kızlara bekaret kontrolü yaptırmadan önce kendi kafanızla ilgilenin. Sizin beyin zarınız çoktan delinmiş!... **Öfkeli Öner**

● Bütün sezon Fener'e yalaklık yapan bazı "**gasteler**" mosmor oldular şimdi. Kozalak Temel, Cim-Bom'a verilen penaltı ne iş?.. Hani hakemler Beşiktaş'ı koruyodu?.. **Kubi'nin semtten arkadaşı Kuki**

Ayıoğluayı

Özet: Anadolu'da Memerik köyüne musallat olan dev bir ayı ortalığı kasıp kavurmuştur. Bir gün çeşme başında gördüğü güzel bir kıza abayı yakar ve onu kaçırır

Yazan: Servet Gürbüz
Çizen: Gürcan Gürsel

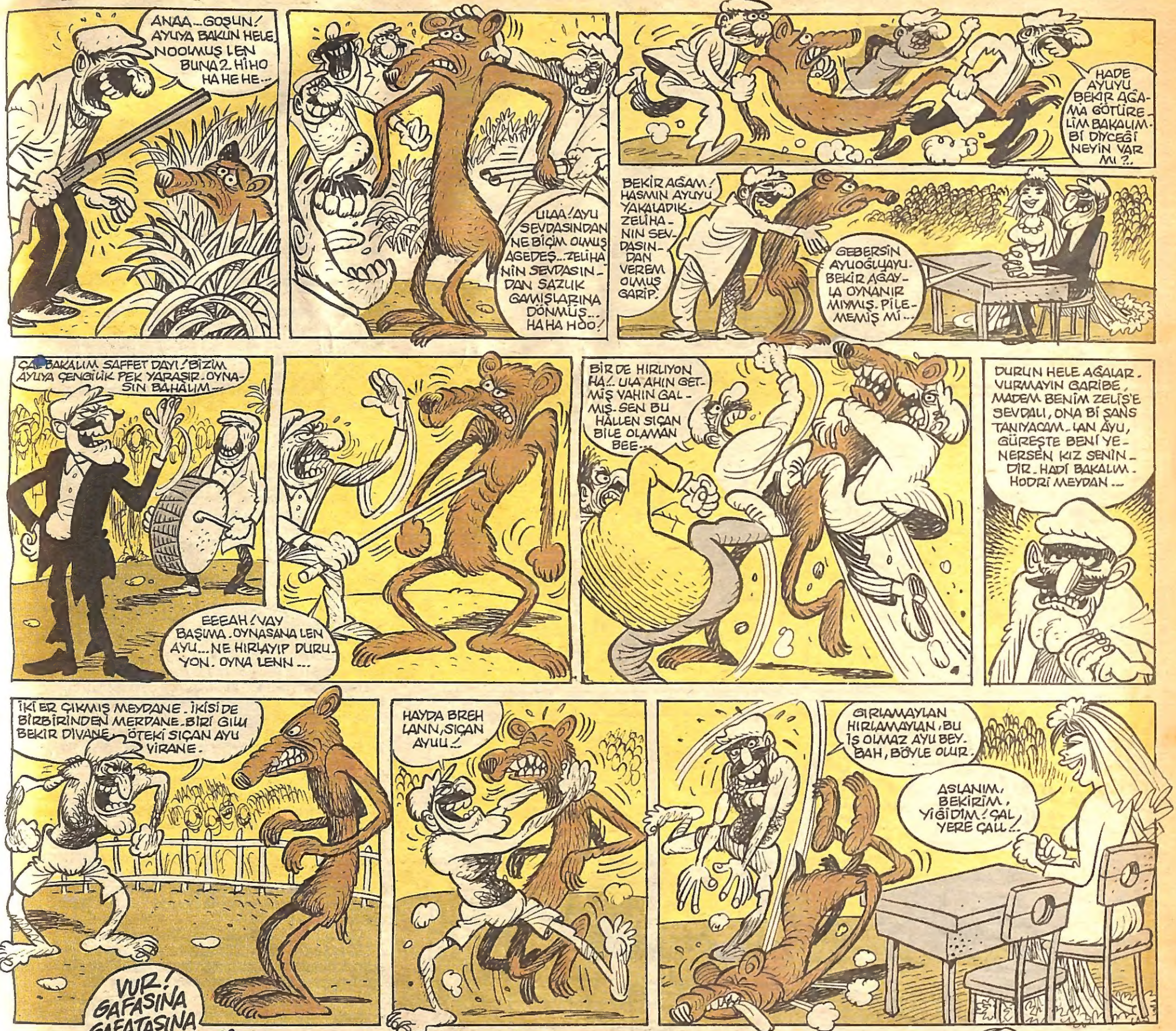

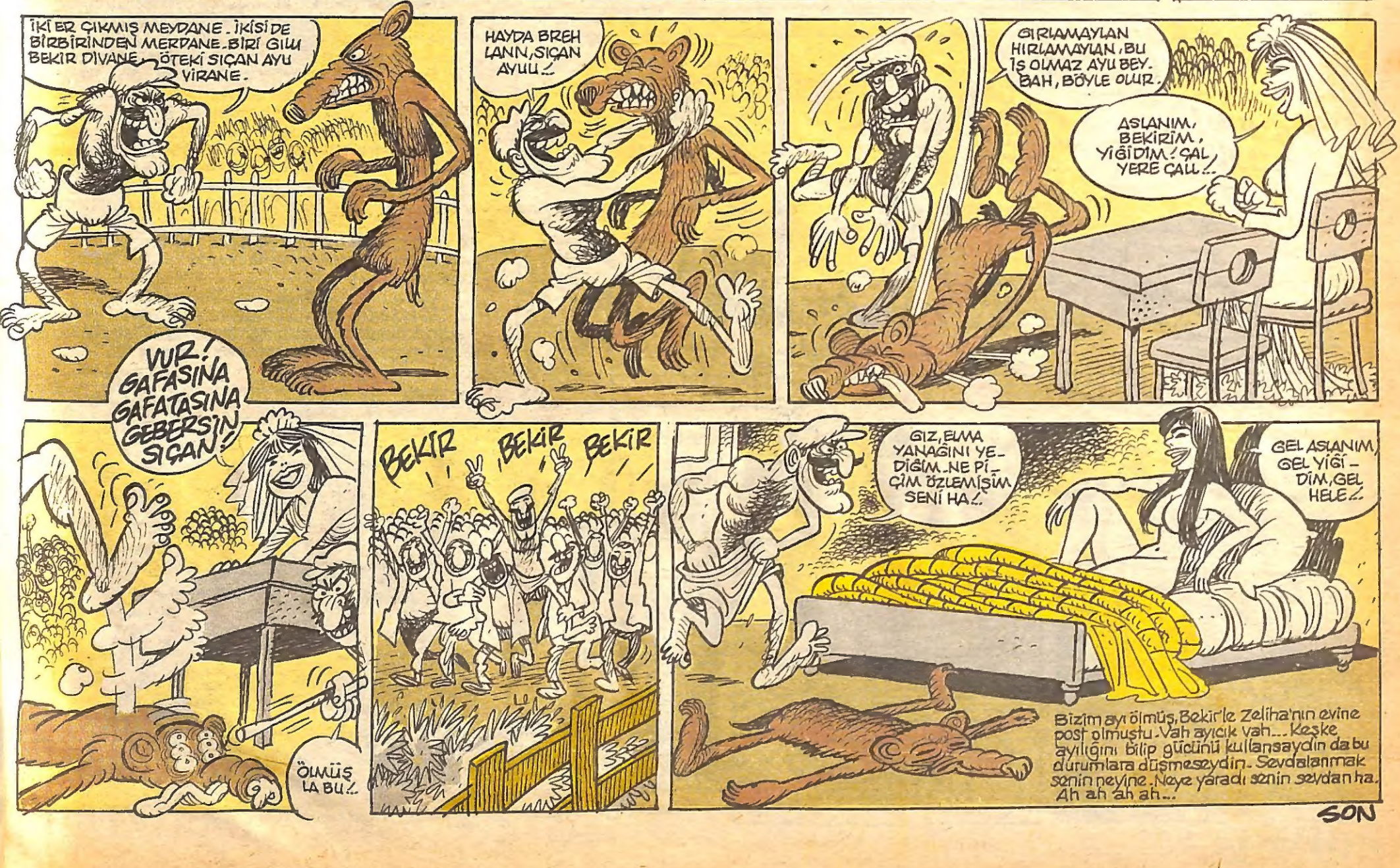

Şimdi Aşk Zamanıdır

MİZAH ÖYKÜSÜ

Büyüyünce Ne Olacaksın?

Yüksel Mer

- Pi pi pisi pisi psikolog bey.

- Hımmm. Tipik bir kekemelik olayı.

- Yok canım kekeme filan değilim. Pipi ve pisi pisi de mek hoşuma gidiyor da ondan öyle dedim. Ne de olsa Mart ayındayız.

- Anladım. Siz kedilerden hoşlanıyorsunuz ve nemfo manik (Nemfomani: kadında cinsel iştahın sayılı bir ara lıkla sürekli olarak uyanık bulunması durumu) bir eşiniz var. O da köpek besliyor, erkek bir köpek. Onun köpeği ve sizin kedinizin anlaşamaması yüzünden evinizde bü kım cinsel problemler var.

- Hı?

- Şu sıralar ortalıkta böyle bir salgın var da ondan ah dım.

- Yanlış anlamışsınız efendim. Öyle bir problemim yok.

- Nee? Ama nasıl olur? İlginç, gerçekten çok ilginç. Neyse uzanın ve çocukluğunuzdan başlayarak anlatın.

- Şeyy, çocukluğumdan başlamasam olmaz mı? Vizite ücretleriniz malum. Şöyle 18-19 yaşlarından başlasam.

- Olmaz valla, maliyeti kurtarmaz. Ama senin güzel hat rın için 4-5 yaşlarından olur.

- Hiç olmazsa 9-10 olsaydı.

- Yok arkadaş, işine gelirse. Yoksa boşuna meşgul et me. Dükkanın önünü kapatma.

- Tamam tamam öyle olsun. Iıı.... ben beş yaşında ken.... evet evet hatırlıyorum, beş yaşındayım. Arkadaşla la misket oynuyoruz. Ben başaltıyı vurunca kavga çı Tam bu sırada gözlüklü bir arkadaşımız gelip üniversite nav sonuçlarının açıklandığını söyledi. hepimiz koşa gidip baktık. Kahretsin! Yine kaybetmişim.

- Hop hop, yutuyorum sanma. Çocukluğunu anlatıyor muş gibi yapıp gençliğini anlatmaya başladın. Baştan a baştan.

- İnanın söylediklerimin hepsi doğru. Edison, yani gözlüklü arkadaşımız bir mucitti ve onbeş yıl sonra gösteren bir makina yapmıştı. Benim tek tesellim mi nın bozuk olması ihtimaliydi. Çünkü o makinaya gön cit arkadaşımız ilkokulu bile bitiremiyordu.

- Ne desem bilmem ki. Teknoloji öyle ilerledi ki söyle lerimizin yalan mı doğru mu olduğunu anlamak çok zo Ama mucit arkadaşınızın İlkokulu bitiremiyor olması doğ ru olabilir. Edison da bitirememiş. Ben de ilkokul diplo mamı torpille almıştım zaten. Neyse devam edin bakalım.

- Nerde kalmıştık? Hah tamam, hatırladım. Ölü olarak s li geçirme timi tarafından kıstırılmıştık. Fa...

- Dur dur, sakın anlatma. Sen işin iyice mokunu çı dın. Nesin sen ya? Yoksa anarşist misin? Öyle siyasi me zulara girmek yok. Benim çenem durmuyor, sağda solda anlatırım başım belaya girer. Sonra bir anarşiste yatalı ediyor onu divanında yatırıyor diye hayatımı kaydırırlar.

- İşte asıl sorun buradan kaynaklanıyor. Konuşulma gereken şeyleri konuşamıyoruz, anlatamıyoruz. Benim ruh sağlığım bozulmasın da noolsun. Sonra işsizlik, gele cek kaygı...

- Git ulan git. Bütün delilerde beni bulur zaten.

Psikopataloji sınavı için sabahlarken işte bu rüyayı gö düm. Umarım ben diplomayı alana kadar ortalıkta hiç kalmaz. Şeyy ben delilerden çok korkarım da.

BİTTİ.

Süü & Erdü

DİLEK ARZU

AVNİ

KIZ LEYLA, AL SANA BİRAZ FINDIKİÇİ VEREYİM..

AH, ÇOK SAĞOLASIN DİLAVER.

GENE DİKİLME TEPEME LAN.. SABAHTAN BERİ SİFTAH EDEMEDİM...

BAKMA ÖYLE BE.. BAKMA DİYORUM! BELA MISIN VELET?.

AL ŞUNU DA BAS GİT!.. BİR HAFTADAN ÖNCE GELİRSEN ŞAPLAĞI YERSİN...

BIGI..

Serhat Gürpınar

Boru dil oolum, koskoca plaza'nın çay işini kaptık... Artık iki kat daha çok çalışıcaz...

FENERBAHÇE 92

Hayatım, başka bi şey denemiyim. Bu iyi. Bunu alalım işte...

Tembelsin, tembeel! Hem unutkan hem tembel... Niye yatmadan kapatmazsın şu ışığı...

Çık şu yemek fabrikasındaki işten... Zaten aldığın para da bi boka yaramıyo. Yakında toptan üşütçez, haberin olsun.

Ula Hamdi abi, dediğin kadar varmış ha... Burda manzara hakkat şahane. Hadi şerefe...

SAĞLAMDIR EMMİM, BİR ŞEY OLMAZ ONA. GIZ, GIPRAŞMA.

ANNEE! ÇIŞIM GELDİ BEAA!

ULAN SPORU KAÇIRICAZ BEE! HAY İSKİYİM!..

DEDİMDİ, YEME DOLMALARI LÜP LÜP, HERİFE ...

EAAAAAEE!

AMBULANS

HASTANIN YANINA BU KADAR REFAKATÇİ ALMIYCAKTIK BE ABİ...

ÇÖP

Metin Fidan

GÖZLÜKLÜ BİRİNE VURMAZSINIZ DİMİ HA?.

MUSTİK

Mustafa Bayramoğlu

GÖZLERİİM! KARANLIKTA OTURURKEN BİRDEN IŞIĞI AÇMIYCAKTIN... EHİ, GİTTİ GÖZLERİM, AAY!..

BİLEMEDİM, AFFET...

POF

Sadık Poyraz

AFEDERSİNİZ, BELGELERİM İÇİN VESİKALIK RESİM GEREKİYOMUŞ... ACİBA FAZLA VESİKALIĞI OLAN VAR MI?.

MANYAK LA BU...

Alpay Öcak

SUYU BİDİKİŞTE İÇTİN. PEKİ, SİGARAYI BİÇEKİŞTE BİTİRİYON MU?

Süleyman Akikol

ÇOK FENA KALBİMİ KIRDIN TAYYAR. SENDEN BUNU BEKLEMEZDİM...

BİLİYOM...

Hüseyin Cırık

SADIK ABİ! LABUNYANIN BİRİ BANA SATAŞTI... GEL DE ŞU CEKETİMİ TUT!

Ertan Türkmen

ŞEY, AFEDERSİN... ALDIĞIN KİTAPLARIN FİYAT ETİKETLERİNİ ACABA BEN SÖKEBİLİR MİYİM HA?..

%30

KİTAP KULÜBÜ

Uğur Güven

SALLANAN SANDALYE YOKMUŞ, BEN DE SALLANAN MASA ALDIM. GERÇİ KULLANIŞI BİRAZ ZOR, AMA KEYİFLİ... HICK...

NERMİN ER

Nermin Er

HEEEY... DURDURUN TOPLUMU... KİŞİLİĞİMİ... KİŞİLİĞİMİ ÇALMIŞLAR!

Nihat Durgun

AVNİ

SAYI: 130
YIL: 20
16 MAYIS 1992 CUMARTESİ

SABAH Yayıncılık A.Ş. Adına Sahibi: **H. İLHAN ESEN**

Mizah Yönetmeni: **OĞUZ ARAL**

Sorumlu Yazışleri Müdürü: **EMRE TİKİN**

Yönetim Yeri: Sipahioğlu cad. Tülgül Apt. No.10 | Kat:3 Daire:6 Yeşilyurt-İstanbul

Tel: 574 54 92

Basıldığı yer: Sabah Tesisleri Medya Plaza, Basın Ekspres Yolu Güneşli-İstanbul

K:KIBRIS: 3000 TL. - İNGİLTERE: 60P. - AMERİKA: 1.5$ - HOLLANDA: 2F. - FRANSA: 7FF. - İSVEÇ: 6.25 KRON